MIEJSCOWY PLAN ZAGOSPODAROWANIA PRZESTRZENNEGO „KRÓLIK POLSKI - CMENTARZ WRAZ Z OTOCZENIEM"

CZĘŚĆ GRAFICZNA PROJEKTU PLANU MIEJSCOWEGO

SKALA 1 : 2000

Załącznik nr 1 do Uchwały Nr ..... Rady Miejskiej w Rymanowie
z dnia .....

10 0 20 40 60 80 100m

Układ współrzędnych 2000 STREFA 7

Źródło: Państwowy Zasób Geodezyjny i Kartograficzny - Starosta Krośnieński

Licencja nr GG.I.6642.930.2563.2023_1807_P

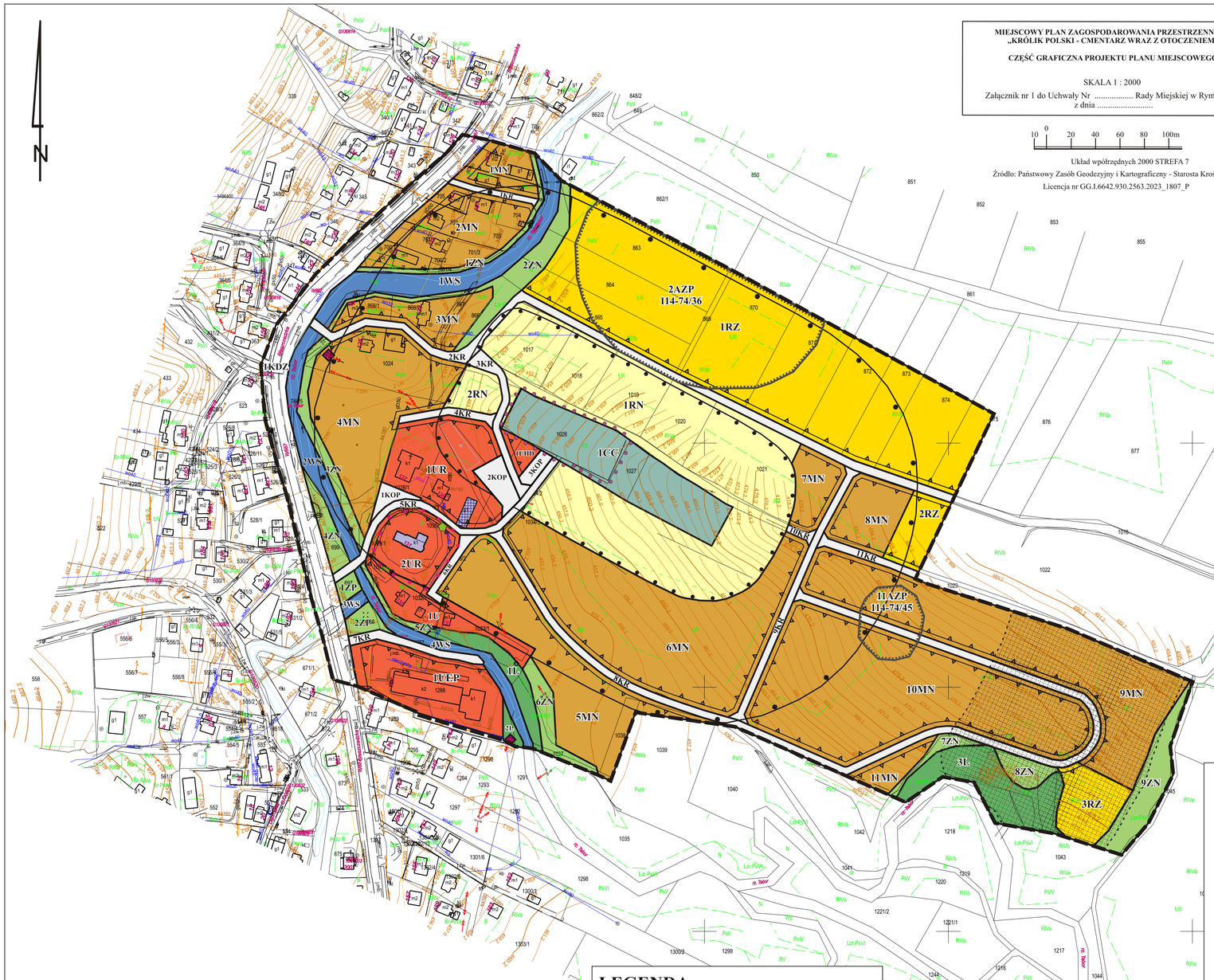

WYRYS ze
STUDIUM UWARUNKOWAŃ i KIERUNKÓW ZAGOSPODAROWANIA PRZESTRZENNEGO GMINY RYMANÓW"
KIERUNKI ZAGOSPODAROWANIA PRZESTRZENNEGO
skala 1: 10 000
(fragment rysunku jednolitego)

100 0 200 400 600 800 1000m

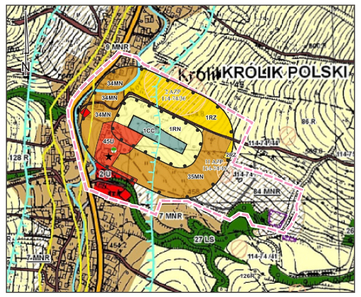

OZNACZENIA DO ZMIANY STUDIUM:

GRANICA OBSZARU OBJĘTEGO PLANEM

LEGENDA

	34MN, 35MN	TERENY ZABUDOWY MIESZKANIOWEJ JEDNORODZINNEJ
	45U	TEREN USŁUG
	1RZ, 2RZ	TERENY ZABUDOWY ZWIĄZANEJ Z ROLNICTWEM
	1RN	TEREN ROLNICTWA Z ZAKAZEM ZABUDOWY
	1CC	TEREN CMENTARZA CZYNNEGO

Tereny zabudowy mieszkaniowej jednorodzinnej i zagrodowej (z dopuszcz. Usług)

27 LS Teren lasu

2 U zabudowa usługowa (w tym usługi publiczne)

86 R Rolnicza przestrzeń produkcyjna

STREFA OCHRONY SANITARNEJ OD CMENTARZA W KRÓLIKU POLSKIM

- 50 m.

- 150 m.

OBSZARY SZCZEGÓLNEGO ZAGROŻENIA POWODZIĄ

Obszary szczególnego zagrożenia powodzią (w granicy zmiany studium)

LEGENDA:

	GRANICA OBSZARU OBJĘTEGO PLANEM
	LINIE ROZGRANICZAJĄCE TERENY O RÓŻNYM PRZEZNACZENIU lub RÓŻNYCH ZASADACH ZAGOSPODAROWANIA
	NIEPRZEKRACZALNE LINIE ZABUDOWY
MN	TERENY ZABUDOWY MIESZKANIOWEJ JEDNORODZINNEJ
U	TEREN USŁUG
UHD	TEREN USŁUG HANDLU DETALICZNEGO
UR	TERENY USŁUG KULTU RELIGIJNEGO
UEP	TEREN USŁUG EDUKACJI - SZKOŁA PODSTAWOWA
KDZ	TEREN DROGI ZBIORCZEJ
KR	TERENY KOMUNIKACJI DROGOWEJ WEWNĘTRZNEJ
KOP	TERENY PARKINGU
RN	TERENY ROLNICTWA Z ZAKAZEM ZABUDOWY
RZ	TERENY ZABUDOWY ZWIĄZANEJ Z ROLNICTWEM
WS	TERENY WÓD POWIERZCHNIOWYCH ŚRÓDLĄDOWYCH
L	TERENY LASU
ZN	TERENY ZIELENI NATURALNEJ
ZP	TERENY ZIELENI URZĄDZONEJ
1CC	TEREN CMENTARZA CZYNNEGO

OBIEKTY i TERENY PODLEGAJĄCE OCHRONIE NA PODSTAWIE PRZEPISÓW ODRĘBNYCH:

Kościół parafialny p. w. Narodzenia NPM i św. Wacława z 1647 roku
- wpisany do rejestru zabytków na mocy decyzji A-147 z dnia 08.05.1989 r.

Granica strefy ochrony konserwatorskiej od kościoła

Stodoła plebańska z przełomu XIX/XX w. W obszarze planu
- ujęta w gminnej ewidencji zabytków Gminy Rymanów na podstawie Zarządzenia nr 97/2016 Burmistrza Gminy Rymanów z dnia 23.06.2016 r.

Cmentarz rzymsko-katolicki z XIX w., powyżej kościoła - ujęty w gminnej ewidencji zabytków Gminy Rymanów na podstawie Zarządzenia nr 97/2016 Burmistrza Gminy Rymanów z dnia 23.06.2016 r.

2AZP 114-74/36 Strefa ochrony konserwatorskiej stanowiska archeologicznego w obszarze planu nr 2 AZP 114-74/36 (ślad osadniczy z późnego średniowiecza oraz z okresu nowożytnego)

11AZP 114-74/45 Strefa ochrony konserwatorskiej stanowiska archeologicznego nr 11 AZP 114-74/45 (ślad osadniczy z epoki kamienia - epoki brązu)

Pomnik przyrody - lipa drobnolistna. Decyzja nr RL-III-7141/11/82 z 1982-05-12 r.

OZNACZENIA INFORMACYJNE:

OBSZARY SZCZEGÓLNEGO ZAGROŻENIA POWODZIĄ

Granica i obszar szczególnego zagrożenia powodzią na którym prawdopodobieństwo wystąpienia powodzi jest średnie i wynosi 1% (raz na sto lat)

Obszar szczególnego zagrożenia powodzią na którym prawdopodobieństwo wystąpienia powodzi jest wysokie i wynosi 10% (raz na dziesięć lat)

OBSZAR OSUWANIA SIĘ MAS ZIEMNYCH

Granica obszaru osuwania się mas ziemnych (osuwisko nieaktywne)

STREFY OCHRONY SANITARNEJ OD CMENTARZA:

50 m.

150 m.

Stacje tyransformatorowe SN/nN

CAŁY OBSZAR OBJĘTY PLANEM POŁOŻONY JEST W:
a) w strefie „C" ochrony uzdrowiskowej Uzdrowiska Rymanów - Zdrój
b) w Obszarze Chronionego Krajobrazu Beskidu Niskiego

Obszar planu nie jest położony w Krajobrazie Priorytetowym wg Audytu Krajobrazowego Województwa Podkarpackiego. Kod krajobrazu: 18-513.69-04, podtyp: 6c oraz 18-513.71-34, podtyp: 6c (wg Audytu Krajobrazowego Województwa Podkarpackiego).